

**ARCHITEKTURBÜRO**  
**ROLF F. KIEFER**  
 ARCHITEKT AKS BDA  
 PERLER STRASSE 16 - TEL. 06849.311  
 D-6640 MERZIG 6/SAAR

**BEBAUUNG GIPSBERG**  
**HÄUSER 1-3**  
 1. OBERGESCHOSS M = 1:100

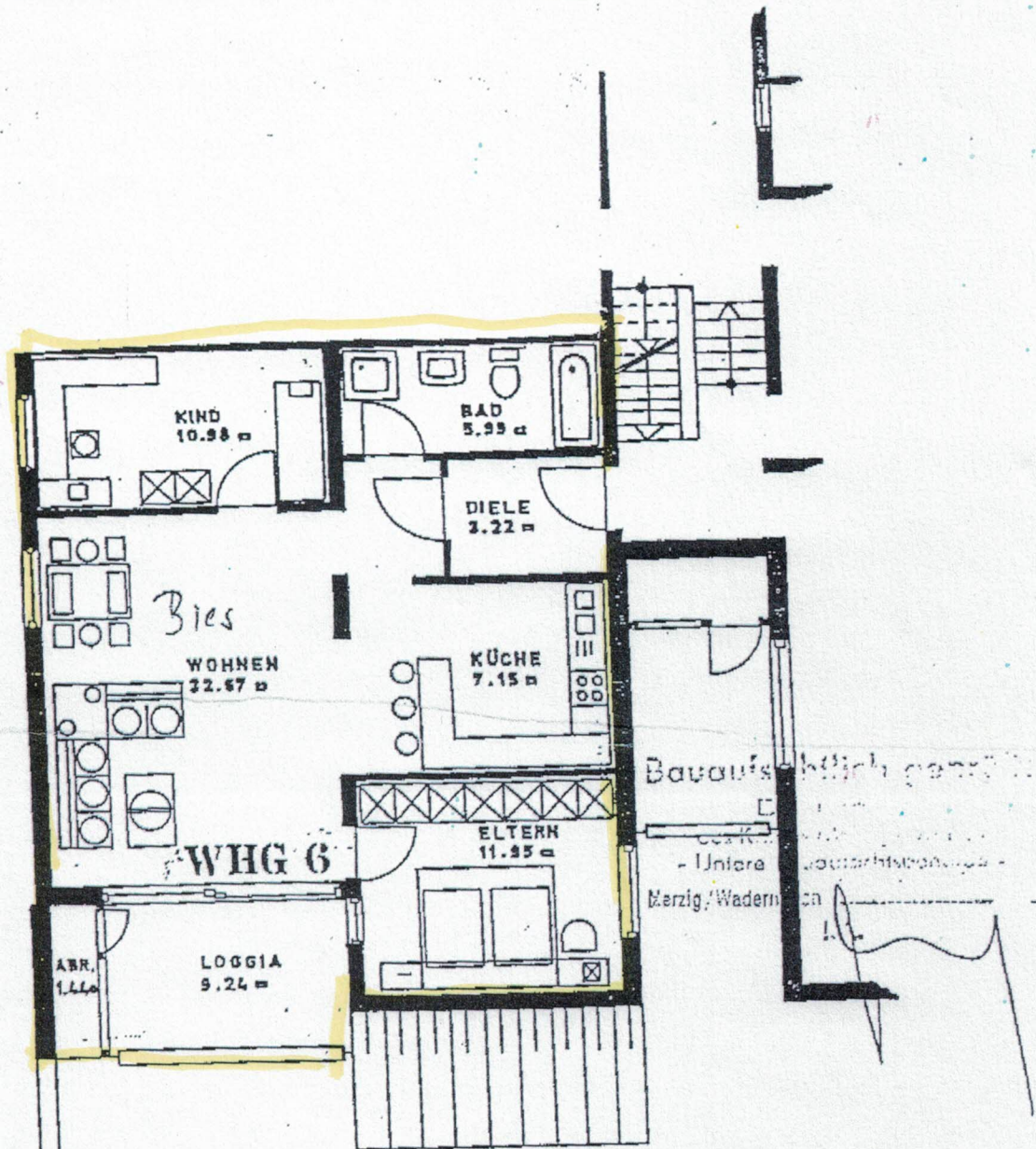

**KOHNUNG 5**

ESST.	20.97 qm
WOHNEN	2.79 qm
BAD	2.79 qm
DIELE	2.81 qm
TERRASSE	2.50 qm
WOHNFL.	<u>31.86 qm</u>
KELLER	4.90 qm

**WOHNUNG 6**

WOHNEN	32.67 qm
SCHLAFEN ELT.	11.95 qm
SCHLAFEN KIND	10.98 qm
KÖCHEN	7.15 qm
BAD	5.99 qm
DIELE	3.22 qm
ABSTELLR.	1.44 qm
LOGGIA	2.31 qm
WOHNFL.	<u>75.71 qm</u>
KELLER	6.76 qm